



หนังสือสำคัญสำหรับที่หลวง

เลขที่ ๑๒๐๓๖

ที่ดินเลขที่ _____ ราชวาท

อาศัยอำนาจตามมาตรา ๘ ทวิ แห่งประมวลกฎหมายที่ดิน ซึ่งแก้ไขเพิ่มเติม โดยประกาศของคณะปฏิวัติ ฉบับที่ ๓๓๔ ลงวันที่ ๑๓ ธันวาคม พ.ศ. ๒๕๑๕ อธิบดีกรมที่ดิน ออกหนังสือสำคัญฉบับนี้เพื่อแต่งตั้งเขตของที่ดินอันเป็นสาธารณสมบัติของแผ่นดินประเภท ผดเมือง วังในวังหลวง ซึ่งตั้งอยู่ที่ หมู่ที่ ๗ ตำบล กวามเรียง

อำเภอ เมืองสรวง จังหวัด สรวง ใต้ตั้ง
ที่ดินแปลงนี้เนื้อที่ประมาณ ๕๗ ไร่ ๓ งาน

๐๖/๒๐ การวาง อยู่ในความดูแลรักษาของ กระทรวงมหาดไทย (ปลัดวัดหน้าต) สาธารณปริง

มีแนวเขตตามรูปแผนที่แนกเขตด้านที่ตั้งหนังสือสำคัญฉบับนี้
หนังสือสำคัญฉบับนี้ ออกให้ ณ วันที่ ๘ เดือนกรกฎาคม พุทธศักราช ๒๕๒๓



Handwritten signature and date



หนังสือสำคัญสำหรับที่หลวง

เลขที่ ๓๐๙๖

ที่ดินเลขที่ _____ ราชวง _____

อาศัยอำนาจตามมาตรา ๘ ทวิ แห่งประมวลกฎหมายที่ดิน ซึ่งแก้ไขเพิ่มเติม โดยประกาศของคณะปฏิวัติ ฉบับที่ ๓๓๘ ลงวันที่ ๑๓ ธันวาคม พ.ศ. ๒๕๑๕ อธิบดีกรมที่ดิน ออกหนังสือสำคัญฉบับนี้เพื่อแต่คงเจตของที่ดินอันเป็นสาธารณสมบัติของแผ่นดินประเภท _____

ผลเฉลี่ยไร่ร่วมกัน _____ ตั้งอยู่ที่ บ้านจำเริญ _____ ตำบล จำเริญ _____

อำเภอ เมืองสตูล _____ จังหวัด สตูล _____ ไว้ดังนี้

ที่ดินแปลงนี้มีเนื้อที่ประมาณ _____ ไร่ _____ งาน

_____ ตารางวา อยู่ในความดูแลรักษาของ กระทรวงมหาดไทย (แปลกวิจิตรกรรม)

มีแนวเขตตามรูปแผนที่แนกเขตที่ดินหนังสือสำคัญฉบับนี้

หนังสือสำคัญฉบับนี้ ออกให้ในวันที่ ๑๗ เดือน กันยายน พุทธศักราช ๒๕๒๖



Handwritten signatures and stamps at the bottom of the document.

Vertical text on the left and right margins, likely a watermark or scanning artifact, containing the name of the ministry and other administrative details.

รูปแผนที่

ภาคการสำรวจในระวาง ๑:—

ภาคการสำรวจ ๑: ๒๐๐๐

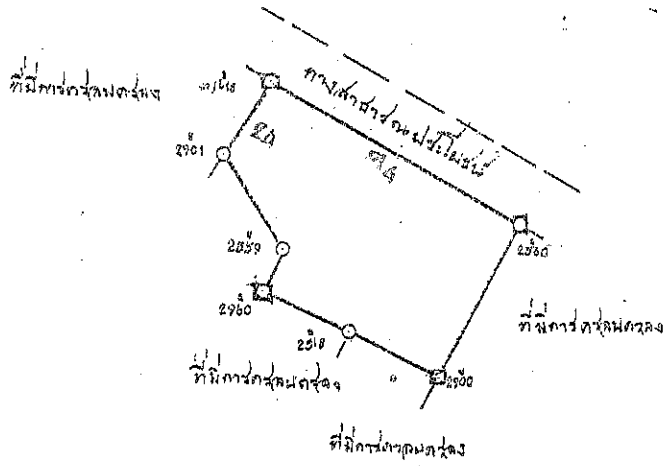

เจ้าพนักงานที่ดิน
 หัวหน้าการ
 ผู้การงานแผนที่
 ผู้เขียนแผนที่

รูปแผนที่

มาตราส่วนในระนาบ ๑ : ๕๐๐๐

มาตราส่วน ๑ : ๑๐๐๐

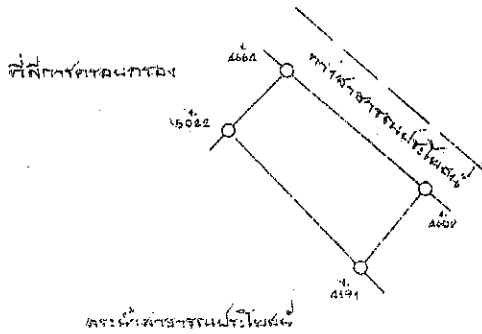

ที่ดินของกรมที่ดิน

เจ้าพนักงานที่ดิน

นายสมชาย ใจดี 27 ส.ค. 2534

นายสุวิทย์ ใจดี 27 ส.ค. 2534

(นายวิเศษ ใจดี) 51 ส.ค. 2534

รูปแผนที่

มาตราส่วน ๑:—

มาตราส่วน ๑: ๒๐๐๐

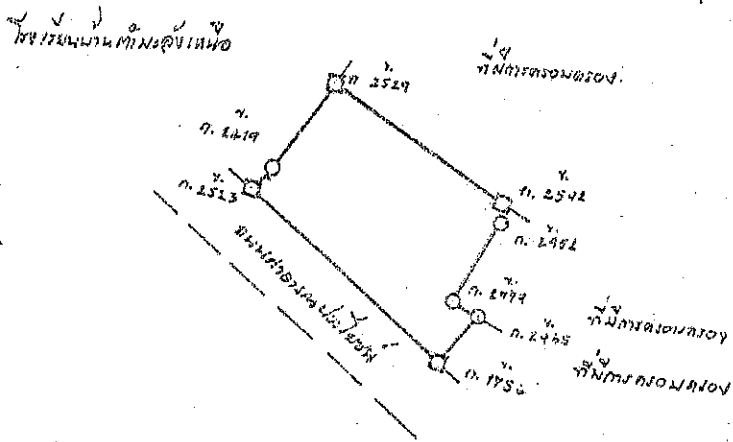

.....	เจ้าพนักงานที่ดิน
.....	หัวหน้าการ
.....	ผู้ตรวจแผนที่
.....	ผู้เขียนแผนที่

ที่ราชพัสดุ เลขที่ ๑๐๘ ค. ๑



หนังสือสำคัญสำหรับที่หลวง

เลขที่ สท. ๐๑๐๕

ที่ดินเลขที่ _____ ราวาง ภูผายาง อากาศหมายเลข 5022 II แผนที่ 158

อาศัยอำนาจตามมาตรา ๘ ทวิ แห่งประมวลกฎหมายที่ดิน ซึ่งแก้ไขเพิ่มเติมโดยประกาศของคณะปฏิวัติ ฉบับที่ ๓๓๔ ลงวันที่ ๑๓ ธันวาคม พ.ศ. ๒๕๑๕ อธิบดีกรมที่ดิน ออกหนังสือสำคัญฉบับนี้เพื่อแสดงเขตของที่ดินอันเป็นสาธารณสมบัติของแผ่นดินประเภท _____ ใช้เพื่อประโยชน์ของแผ่นดินโดยเจตนาซึ่งตั้งอยู่ที่ หมู่ที่ ๒ ตำบล _____

อำเภอ เมืองสกล จังหวัด สกล ใต้ตั้งที่

ที่ดินแปลงนี้เพื่อใช้ประมาณ _____ ไร่ _____ งาน

_____ ๐๐ 1/9๐ ตารางวา อยู่ในความดูแลรักษาของ กระทรวงการคลัง (เพื่อประโยชน์ถาวรประณมศึกษา) (สี่ไร่เศษหกส่วนสี่ทศาราวา)

มีแนวเขตตามรูปแผนที่แสดงเขตด้านหลังหนังสือสำคัญฉบับนี้ โรงเรียนบ้านท่ามะดงใต้)

หนังสือสำคัญฉบับนี้ ออกให้ ณ วันที่ 12 เดือน มกราคม พุทธศักราช 2541

(น.ช.วระ ฟ้าโฮง)
รองผู้อำนวยการกองสำรวจที่ดิน
กรมที่ดิน
กระทรวงการคลัง
ประทับตราประจำตำแหน่ง

4 ขยบ

รูปแผนที่

มาตราส่วนในกระดาษ ๑ : ๕๐๐๐

มาตราส่วน ๑ : ๑๐๐๐



พื้นที่การเกษตร

พื้นที่การเกษตร

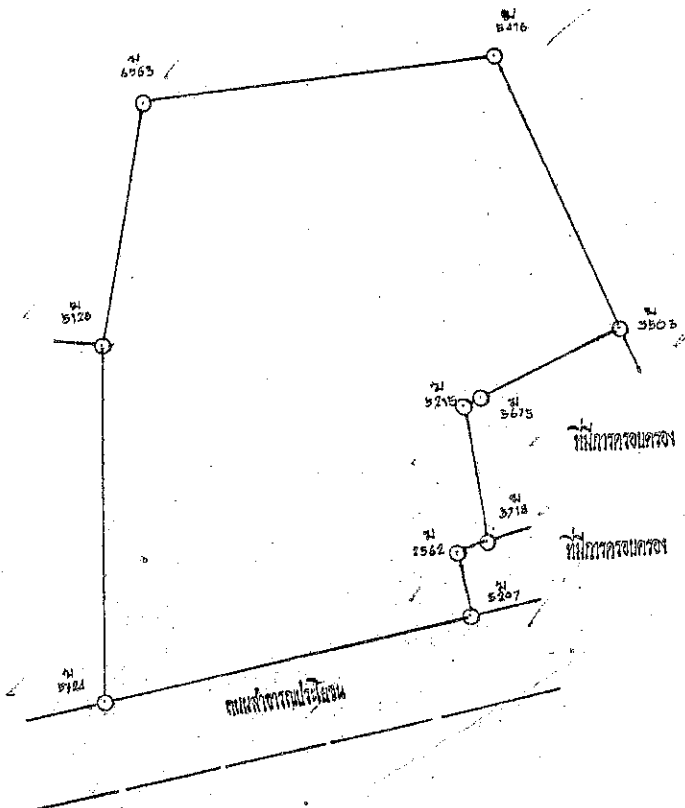

นาย กิ่ง กิ่งทอง

เจ้าพนักงานที่ดิน

นาย กิ่ง กิ่งทอง

หัวหน้าการ 8 ส.ก. 2541

(นาย กิ่ง กิ่งทอง)

ผู้ตรวจแผนที่ 8 ส.ก. 2541

นาย กิ่ง กิ่งทอง - เต็มชัย

ผู้เขียนแผนที่ 6 ส.ก. 2541